



Receptura Apotheke

SKIN CONCEPT
HORMONES IN BALANCE



DERMO-ENDOCRINOLOGIA
OPUSCOLO INFORMATIVO
PER SPECIALISTI

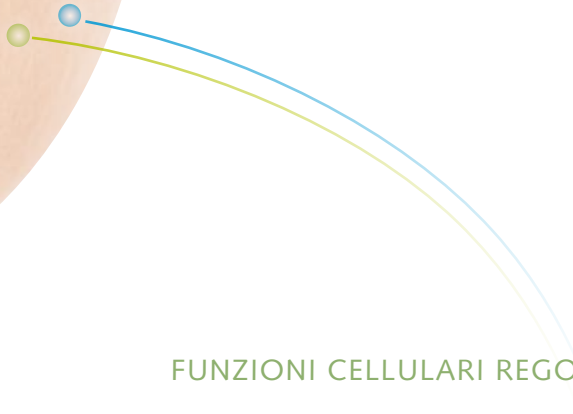
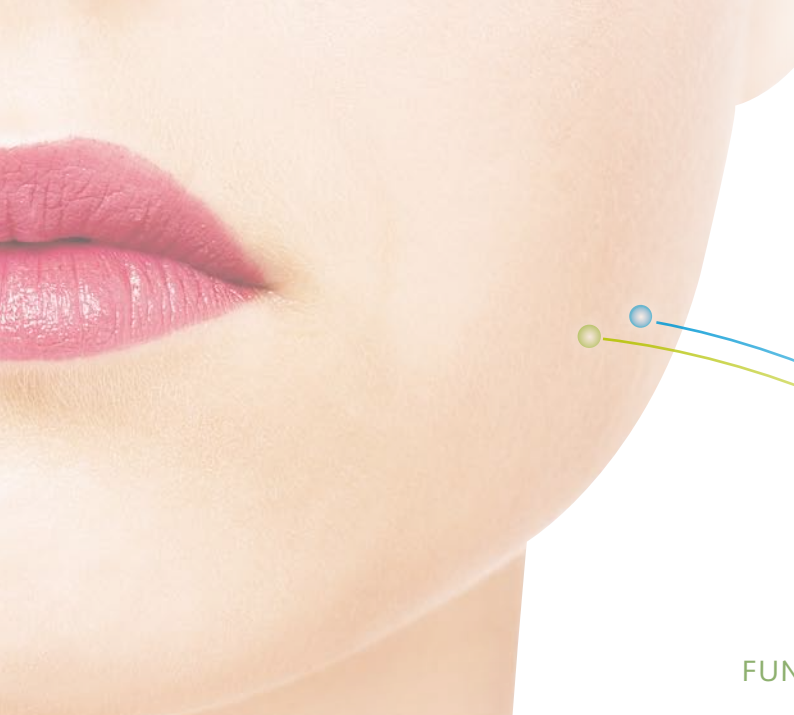

FUNZIONI CELLULARI REGOLATI DAGLI ORMONI

CORNEIFICAZIONE

SPESSORE CUTANEO

CIRCOLAZIONE SANGUIGNA

SCISSIONE DELLA CELLULA

SINTESI DEL COLLAGENE

LIPOLISI

CONTENUTO IDRICO

RETE CONNETTIVALE METABOLISMO ENERGETICO

RAFFORZAMENTO DEL SISTEMA IMMUNITARIO AZIONE ANTINFIAMMATORIA

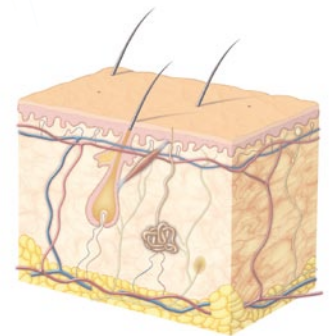

INDICE

Introduzione	2
Lo sviluppo della linea dei prodotti	4
CosMed Base Sinergie	6
Meccanismo d'azione degli ormoni	8
Prodotti per la donna	10
Prodotti per l'uomo	12
Prescrizione personalizzata	14
Preparati individuali	16
Bibliografia degli studi clinici	38

Combattere l'invecchiamento cutaneo alla radice

Cosmetici a base di ormoni su prescrizione medica combattono gli sbilanci ormonali, la causa primaria dell'invecchiamento cutaneo.

Fermare l'invecchiamento cutaneo e rinforzare la salute della pelle

L'aspetto fisico è importante sia nella vita professionale sia in quella privata. Esso conta per le donne e sempre più anche per gli uomini. Il mercato dei prodotti cosmetici anti-aging sta crescendo rapidamente. I preparati ormonali su prescrizione medica sono quelli più efficaci. Correggono le instabilità ormonali nella pelle poiché solo l'equilibrio ormonale fa sì che la fisiologia cellulare lavori a livello ottimale e si sviluppi la naturale bellezza della pelle.

Cosmesi ormonale medica ad elevata efficacia: La Sua competenza, il Suo vantaggio

La cosmesi ormonale richiede la Sua competenza di medico anti-aging. Con una prescrizione individuale di cosmetici per la pelle e i capelli non solo rafforzerà il Suo rapporto con i pazienti, ma diventerà anche antesignano di una promettente medicina anti-aging.

È scientificamente dimostrato

Studi dimostrano che la cosmesi ormonale riesce a ritardare l'invecchiamento cutaneo fino a dieci anni. Una grande parte dei danni già esistenti può essere riparata. Formulazioni ormonali sono impiegate con successo anche per indicazioni terapeutiche.

INDICAZIONI

Anti-aging

- Invecchiamento cutaneo
- Rughe
- Pelle secca
- Macchie pigmentarie
- Cellulite
- Alopecia



UN'IDEA PONDERATA

RX Skin Concept - sviluppato per la prescrizione mirata

Con RX Skin Concept, Receptura Le offre una linea di prodotti premium a base di ormoni bioidentici sia per un'azione anti-aging efficace sia per indicazioni terapeutiche.

Per uomini e donne

RX Skin Concept comprende cosmetici anti-aging per uomini e donne.

Non solo anti-aging

RX Skin Concept offre inoltre formulazioni specifiche per il trattamento di acne, iperpigmentazione e secchezza oculare.

Iniziare è facile grazie a due concentrazioni diverse

Con RX Skin Concept e RX Skin Concept LIGHT abbiamo sviluppato due preparati a concentrazione diversa. RX Skin Concept LIGHT contiene gli stessi ormoni, ma in concentrazione minore.

Così i Suoi pazienti possono decidere se passare completamente dai loro prodotti cosmetici abituali a RX Skin Concept oppure se usarlo in aggiunta, per esempio come siero.

Tutti i preparati RX Skin Concept possono essere combinati tra loro o essere usati insieme ad altri cosmetici privi di ormoni.

“RX Skin Concept di Receptura si basa sull'esperienza pratica ventennale nell'impiego cosmetico di formulazioni a base di ormoni bioidentici in collaborazione con diversi medici. Receptura è sinonimo di competenza consolidata nel settore della terapia ormonale, elevata qualità farmaceutica e rapporto diretto con il terapeuta. Saremo lieti di offrirVi una consulenza specifica.”

Peter Cornelius, farmacista

Termini scientifici usati:

ormoni **bioidentici**
= identici agli ormoni
umani
= identici agli ormoni
prodotti **naturalmente**

Doppia efficacia sull'esempio della natura

RX Skin Concept attiva la funzione cellulare in due modi: i principi attivi innovativi CosMed proteggono, attivano e ringiovaniscono la pelle, mentre gli ormoni bioidentici ristabiliscono l'equilibrio ormonale.

RX CosMed Base: vitamine, antiossidanti e principi attivi fitologici

RX CosMed Base combina diversi principi attivi scelti per una pelle sana e intatta: vitamine, antiossidanti, estratti vegetali, ormoni fitologici, polifenoli e acido lipoico hanno un effetto antiossidante, proteggono la cellula contro agenti esterni dannosi e rinforzano il sistema immunitario della pelle.

“Collagen Booster”, l'alternativa naturale alla tossina botulinica

Sono inoltre impiegati peptidi biomimetici, chiamati anche “collagen booster”, ovvero attivatori di collagene, che svolgono un ruolo fondamentale nella rigenerazione cutanea e che attivano la sintesi del collagene della pelle. I peptidi biomimetici hanno la capacità di distendere in modo immediato e duraturo le rughe di espressione sulla fronte e intorno agli occhi e alla bocca, avendo quindi un effetto simile alla tossina botulinica.



Ormoni bioidentici

Per Receptura la filosofia della naturalezza sta sempre in primo piano. Questo è il motivo per cui lavoriamo esclusivamente con ormoni identici a quelli umani.

Elevata biodisponibilità e tollerabilità

Ormoni bioidentici hanno la stessa struttura biochimica e gli stessi effetti degli ormoni corporei. Per questo sono tollerati molto bene dai pazienti.

Ormoni fitologici come base

Ormoni bioidentici- cioè identici a quelli umani prodotti naturalmente- vengono estratti da ormoni vegetali. La fonte principale è la radice di Yam che contiene la diosgenina, un ormone vegetale. Mediante una trasformazione parziale della base vegetale si ottengono gli ormoni bioidentici- copie chimiche esatte degli ormoni umani e con gli stessi effetti.



Produzione farmaceutica modernissima nel centro per l'innovazione biotecnologica a Francoforte



La fonte della diosgenina, la radice di Yam



La microstruttura del progesterone

Sostituire gli ormoni, riattivare le funzioni cellulari

Livelli ormonali squilibrati accelerano l'invecchiamento cutaneo. Prodotti cosmetici a base di ormoni su prescrizione individuale restituiscono alla pelle le sostanze mancanti.

Ormoni- responsabili della fisiologia cellulare

Gli ormoni determinano l'età biologica della pelle poiché controllano vari processi fisiologici nella cellula cutanea. Provvedono alla circolazione sanguigna, alla produzione del collagene, all'idratazione e alla rigenerazione cellulare della pelle.

Il lento declino delle funzioni cellulari

Già dai 25 anni di età in poi la secrezione degli ormoni dalle ghiandole endocrine decresce lentamente. Diminuisce l'effetto degli estrogeni, che favoriscono la circolazione, e inizia la riduzione del collagene a causa dei livelli decrescenti di progesterone. Dai 35 anni in poi la pelle si disidrata più velocemente, la circolazione sanguigna rallenta, compattezza ed elasticità cutanea diminuiscono: la pelle risulta visibilmente invecchiata.

Livelli ormonali ulteriormente decrescenti durante la menopausa della donna e l'andropausa dell'uomo accelerano il processo dell'invecchiamento della pelle e del corpo.

I livelli ormonali nell'arco della vita

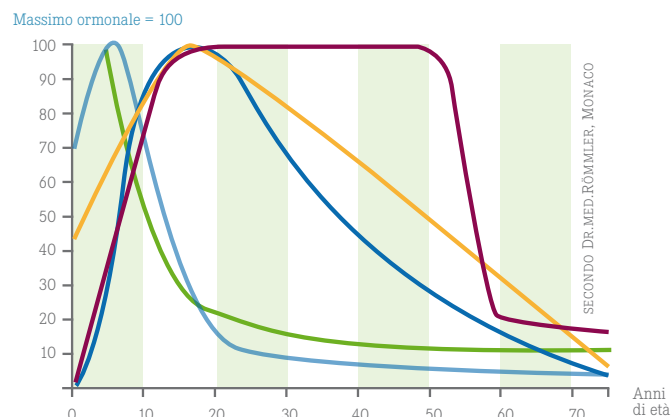

Estrogeni (curva solo per la donna)
Ormoni della bellezza. Responsabili della forma tipica del corpo femminile, essi regolano, insieme al progesterone, il ciclo mestruale. Sono fondamentali anche per la salute ormonale dell'uomo, specie per il metabolismo osseo, la prostata e la fertilità.

DHEA (deidroepiandrosterone)
Aumenta l'energia, combatte lo stress, migliora il sonno e la memoria e rafforza il sistema immunitario.

Testosterone (curva solo per l'uomo)
Ormone della forza. È l'ormone più importante per l'uomo. Regola lo sviluppo dei muscoli, il metabolismo osseo, il rendimento fisico e la libido. Il testosterone è altrettanto importante per la donna.

Ormone della crescita
Rafforza la crescita delle ossa e dei muscoli. Aumenta l'energia, attiva il sistema immunitario e aiuta il metabolismo lipidico.

Melatonina
Regola il ritmo sonno-veglia. Aiuta in caso di jet-lag e rafforza il sistema immunitario.

Azione anti-aging efficace grazie alla sostituzione degli ormoni nella pelle

RX Skin Concept sfrutta la forza degli ormoni. La cosmesi ormonale sostituisce in modo mirato gli ormoni mancanti nella pelle grazie all'applicazione personalizzata di ormoni bioidentici, direttamente sulla pelle, senza l'impiego di derivati ormonali sintetici.

Il successo del trattamento è dimostrato

Studi scientifici dimostrano che l'uso regolare di cosmetici a base di ormoni ha effetti rigeneranti sulla pelle. La disidratazione cutanea si riduce fino al 20% e la formazione delle rughe fino al 30%. L'effetto biochimico positivo degli ormoni sul processo di invecchiamento cutaneo è indiscusso.

Contenuto di collagene

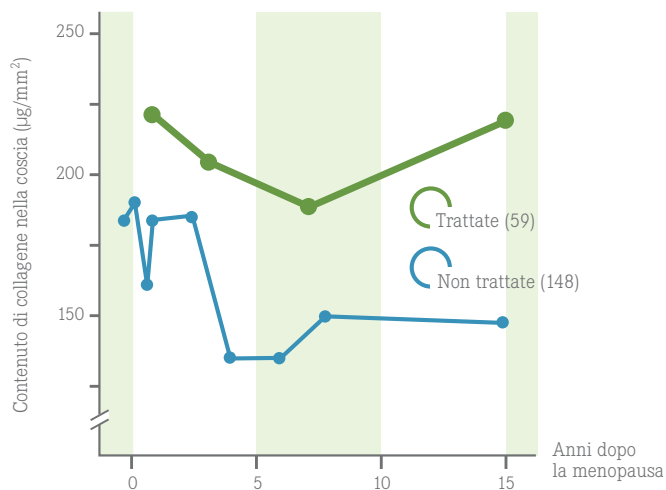

DONNA | PREPARATI

Viso



Siero viso
RX attivatore cellulare
Siero viso LIGHT
RX attivatore cellulare



Crema viso
RX attivatore cellulare
Crema viso LIGHT
RX attivatore cellulare



Crema contorno
occhi
RX attivatore cellulare
Crema contorno
occhi LIGHT
RX attivatore cellulare



Crema anti-
pigmentazione
RX attivatore
cellulare



Crema
anti-acne
RX attivatore
cellulare

Corpo



Lozione corpo
anti-aging
RX attivatore
cellulare



Gel lipolitico
RX attivatore
cellulare

Gel lipolitico T3
RX attivatore
cellulare



Lozione
anti-cellulite
RX attivatore
cellulare

Capelli



Lozione
per capelli
Effluvia CPA
RX attivatore
cellulare



Lozione
per capelli
Effluvia
Minoxidil
RX attivatore
cellulare

Occhi



Gocce oculari
RX attivatore
cellulare

UOMO | I PREPARATI

Viso



Siero viso UOMO
RX attivatore cellulare



Crema viso UOMO
RX attivatore cellulare



Crema contorno
occhi UOMO
RX attivatore cellulare



Crema
anti-pigmentazione
RX attivatore cellulare

Corpo



Lozione corpo
anti-aging
UOMO
RX attivatore
cellulare

Gel lipolitico
RX attivatore cellulare

Gel lipolitico T3
RX attivatore cellulare

Capelli



Lozione
per capelli Effluvium
Minoxidil UOMO
RX attivatore cellulare

Occhi



Gocce oculari
RX attivatore cellulare



PRESCRIZIONE

I preparati RX Skin Concept

Formulazioni comprovate

Per i prodotti della linea di cosmesi ormonale RX Skin Concept di Receptura utilizziamo le basi CosMed da noi sviluppate alle quali aggiungiamo ormoni bioidentici ed altri principi attivi.

Le formulazioni dei prodotti RX Skin Concept sono nate da anni di esperienza pratica di vari medici e dalle nostre conoscenze farmaceutiche e costituiscono un'ottima base per l'uso cosmetico.

Prescrizione individuale

Nel caso individuale gli ingredienti si possono adeguare alle necessità del paziente.

La ricetta per una pelle vitale e sana

I cosmetici a base di ormoni RX Skin Concept di Receptura necessitano di prescrizione medica. Lei prescrive la composizione desiderata su una normale ricetta che il paziente porterà o invierà a noi.

Dopo che la ricetta sarà stata presa in carico, la formulazione verrà preparata e mandata al paziente il quale la riceverà entro una settimana.

Sulle prossime pagine troverà tutti i **preparati RX Skin Concept nel dettaglio.**

Per qualsiasi informazione può contattarci al numero

+49 (0)69 92 880 300

Lun - Ven ore 8.30 - 18.00

Sab ore 8.30 - 18.00

Siero viso

RX attivatore cellulare per viso, collo e décolleté

Un **siero anti-aging ad elevata efficacia con ormoni bioidentici naturali** che riduce le rughe e che restituisce alla pelle nuova vitalità e un aspetto visibilmente più fresco.

AZIONE BIOCHIMICA DEGLI INGREDIENTI

- **Progesterone** rassoda il tessuto connettivo ed è responsabile del “remodelling” del collagene, ossia della rigenerazione della pelle.
- **Estrogeni** favoriscono la scissione della cellula e la crescita della pelle; epidermide e derma s’ispessiscono in modo evidente, l’idratazione cutanea aumenta e la profondità delle rughe si riduce.
- **Androstanolone** stimola la lipolisi nell’ipoderma e rassoda la struttura del tessuto connettivo favorendo lo sviluppo delle fibre elastiche.
- **Melatonina** riduce gli effetti tossici degli agenti lesivi esogeni (acqua, aria, raggi UV), protegge dal sole, rinforza le difese immunitarie e contrasta l’invecchiamento cutaneo.
- **Liposomi di caffeina** attivano il metabolismo cellulare della pelle, stimolano la crescita delle cellule e aumentano l’effetto rigenerante.
- **Vitamina E acetato** essendo un antiossidante molto efficace protegge la pelle dalle aggressioni ambientali nocive e previene la formazione delle macchie pigmentarie.
- **Acido alfa lipoico** contrasta l’invecchiamento cutaneo agendo come potente antiossidante, svolge una protezione cellulare attiva e aiuta la rigenerazione delle cellule cutanee.

APPLICAZIONE

- Applicare mattina e sera dopo la pulizia del viso e massaggiare delicatamente con movimenti circolari fino ad assorbimento. Applicare infine una crema, per esempio RX Skin Concept Crema viso o la crema abituale.
- **Donna:** applicare su viso, collo e décolleté
- **Uomo:** applicare su viso e collo

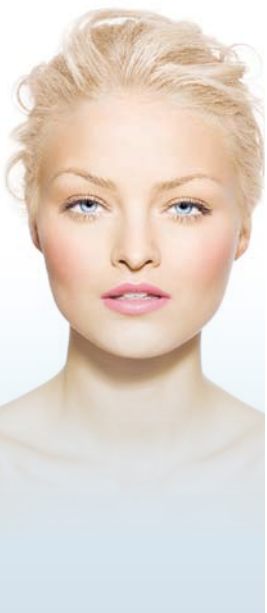

Siero viso RX attivatore cellulare 30,0

COMPOSIZIONE	%
Progesterone	2,5
17-alfa estradiolo	0,2
Estriolo	1,5
Androstanolone	0,15
Melatonina	0,02
Liposomi di caffeina	3,0
Vitamina E acetato	2,0
Acido R-alfa lipoico	1,0
CosMed CS Base	30,0 g

Siero viso LIGHT RX attivatore cellulare 30,0

COMPOSIZIONE	%
Progesterone	1,5
17-alfa estradiolo	0,1
Estriolo	1,0
Androstanolone	0,1
Melatonina	0,01
Liposomi di caffeina	3,0
Vitamina E acetato	2,0
Acido R-alfa lipoico	1,0
CosMed CS Base	30,0 g

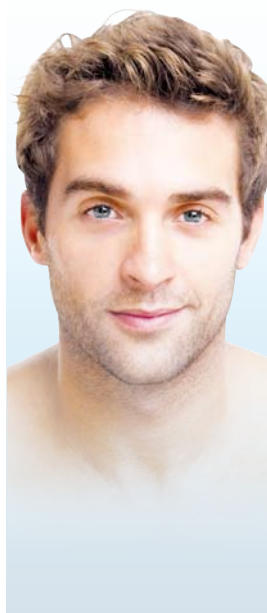

Siero viso UOMO RX attivatore cellulare 30,0

COMPOSIZIONE	%
Progesterone	2,5
17-alfa estradiolo	0,1
Estriolo	1,0
Androstanolone	0,5
Melatonina	0,01
Liposomi di caffeina	3,0
Vitamina E acetato	2,0
Acido R-alfa lipoico	1,0
CosMed CS Base	30,0 g

Crema viso

RX attivatore cellulare per viso, collo e décolleté

Un concentrato anti-aging altamente efficace con ormoni bioidentici naturali. Idrata la pelle del viso in modo ottimale e prolungato, ne aumenta la compattezza e l'elasticità e rinforza la naturale barriera protettiva della pelle. Attenua linee e rughe donando alla pelle nuova vitalità e un aspetto visibilmente più fresco. Questa nutriente crema curativa anti-aging per pelli secche e normali è adatta a soddisfare le esigenze più elevate.

AZIONE BIOCHIMICA DEGLI INGREDIENTI

- **Progesterone** rassoda il tessuto connettivo ed è responsabile del "remodelling" del collagene, ossia della rigenerazione della pelle.
- **Estrogeni** favoriscono la scissione della cellula e la crescita della pelle; epidermide e derma s'ispessiscono in modo evidente, l'idratazione cutanea aumenta e la profondità delle rughe si riduce.
- **Androstanolone** stimola la lipolisi nell'ipoderma e rassoda la struttura del tessuto connettivo aiutando la formazione delle fibre elastiche della pelle.
- **Melatonina** riduce gli effetti tossici degli agenti lesivi esogeni (acqua, aria, raggi UV), protegge dal sole, rinforza le difese immunitarie e contrasta l'invecchiamento cutaneo.
- **Coenzima Q10-Complex** cattura i radicali liberi nella cellula e riduce la profondità delle rughe.
- **Acido alfa lipoico** contrasta l'invecchiamento cutaneo agendo come potente antiossidante, svolge una protezione cellulare attiva e aiuta la rigenerazione delle cellule cutanee.

APPLICAZIONE

- Applicare mattina e sera dopo la pulizia del viso e l'applicazione del siero e massaggiare delicatamente con movimenti circolari fino ad assorbimento.
- **Donna:** applicare su viso, collo e décolleté
- **Uomo:** applicare su viso e collo



Crema viso RX attivatore cellulare 50,0

COMPOSIZIONE	%
Progesterone micronizzato	2,0
17-alfa estradiolo micronizzato	0,2
Estriolo micronizzato	1,0
Androstanolone	0,2
Melatonina micronizzato	0,03
Coenzima Q10-Complex	0,5
Vitamina E acetato	0,5
Acido R-alfa lipoico	0,5
CosMed CC Base	50,0 g

Crema viso LIGHT RX attivatore cellulare 50,0

COMPOSIZIONE	%
Progesterone	1,5
17-alfa estradiolo	0,15
Estriolo	1,0
Androstanolone	0,15
Melatonina	0,02
Coenzima Q10-Complex	0,5
Vitamina E acetato	0,5
Acido R-alfa lipoico	0,5
CosMed CC Base	50,0 g



Crema viso UOMO RX attivatore cellulare 50,0

COMPOSIZIONE	%
Progesterone micronizzato	2,0
17-alfa estradiolo micronizzato	0,2
Estriolo micronizzato	1,0
Androstanolone	0,4
Melatonina micronizzato	0,03
Coenzima Q10-Complex	0,5
Vitamina E acetato	0,5
Acido R-alfa lipoico	0,5
CosMed CC Base	50,0 g



Crema contorno occhi

RX attivatore cellulare per il contorno occhi

Un concentrato anti-aging altamente efficace a base di ormoni bioidentici naturali e peptidi biomimetici. Si assorbe immediatamente e contrasta il gonfiore e le borse sotto gli occhi.

AZIONE BIOCHIMICA DEGLI INGREDIENTI

- **Progesterone** rassoda il tessuto connettivo ed è responsabile del “remodelling” del collagene, ossia della rigenerazione della pelle.
- **Estrogeni** favoriscono la scissione della cellula e la crescita della pelle; epidermide e derma s’ispessiscono in modo evidente, l’idratazione cutanea aumenta e la profondità delle rughe si riduce.
- **Androstanolone** stimola la lipolisi nell’ipoderma e rassoda la struttura del tessuto connettivo aiutando la formazione delle fibre elastiche della pelle.
- **Melatonina** riduce gli effetti tossici degli agenti lesivi esogeni (acqua, aria, raggi UV), protegge dal sole, rinforza le difese immunitarie e contrasta l’invecchiamento cutaneo.
- **Liposomi di caffeina** attivano il metabolismo cellulare della pelle, stimolano la crescita delle cellule e aumentano l’effetto rigenerante.
- **Vitamina E acetato** essendo un antiossidante molto efficace protegge la pelle dalle aggressioni ambientali nocive e previene la formazione delle macchie pigmentarie.
- **Acido alfa lipoico** contrasta l’invecchiamento cutaneo agendo come potente antiossidante, svolge una protezione cellulare attiva e aiuta la rigenerazione delle cellule cutanee.
- **Polifenoli del tè verde (EGCG)** riducono le metalloproteinasi di matrice e hanno un effetto antinfiammatorio.
- **Peptidi biomimetici** sono altamente efficaci contro le rughe e le linee intorno agli occhi, le occhiaie e le sopracciglia abbassate.

APPLICAZIONE

- Applicare mattina e sera sul contorno occhi pulito e distribuire sul muscolo orbicolare dell’occhio, picchiettare leggermente
- **Attenzione:** solo per il contorno occhi, evitare il contatto con gli occhi.



Crema contorno occhi

RX attivatore cellulare

15,0

COMPOSIZIONE	%
Progesterone	2,0
17-alfa estradiolo	0,15
Estriolo	0,5
Androstanolone	0,15
Melatonina	0,02
Liposomi di caffeina	3,0
Vitamina E acetato	1,5
Acido R-alfa lipoico	1,0
Estratto di tè verde (EGCG)	2,0
CosMed CA Base	15,0 g



Crema contorno occhi LIGHT

RX attivatore cellulare

15,0

COMPOSIZIONE	%
Progesterone	1,0
17-alfa estradiolo	0,05
Estriolo	0,5
Androstanolone	0,05
Melatonina	0,01
Liposomi di caffeina	2,0
Vitamina E acetato	1,0
Acido R-alfa lipoico	1,0
Estratto di tè verde (EGCG)	2,0
CosMed CA Base	15,0 g



Crema contorno occhi UOMO

RX attivatore cellulare

15,0

COMPOSIZIONE	%
Progesterone	2,0
17-alfa estradiolo	0,15
Estriolo	0,5
Androstanolone	0,2
Melatonina	0,02
Liposomi di caffeina	3,0
Vitamina E acetato	1,5
Acido R-alfa lipoico	1,0
Estratto di tè verde (EGCG)	2,0
CosMed CA Base	15,0 g



Crema anti-pigmentazione

RX attivatore cellulare contro i disturbi della pigmentazione e le macchie scure

L'iperpigmentazione e le macchie scure sono di solito innocue, ma diventano spesso un problema cosmetico. Schiarire le macchie o eliminarle richiede un trattamento a lungo termine.

AZIONE BIOCHIMICA DEGLI INGREDIENTI

- **Melatonina** è un potente antiossidante che riduce gli effetti tossici degli agenti lesivi esogeni (acqua, aria, raggi UV).
- **Acido 18-beta glicirretico** ha un effetto schiarente.
- **Niacinamide** schiarisce la pelle e riduce le macchie scure e l'iperpigmentazione.
- **Acido R-alfa lipoico** è un potente antiossidante che protegge e rigenera le cellule cutanee e riduce i sintomi dell'invecchiamento cutaneo.
- **Vitamina C** stimola la sintesi del collagene, rassoda il tessuto connettivo e l'impalcatura collagene.
- **Acido kojico** è un inibitore della tirosinasi, quindi blocca la formazione della melatonina con un conseguente effetto schiarente sulla pelle. Svolge inoltre un'azione antibatterica e antinfiammatoria.
- **Estratto di emblica** ottenuto dai frutti della Phyllanthus Emblica, ha effetti antiossidanti e schiarenti e riduce l'iperpigmentazione.

APPLICAZIONE

- Applicare mattina e sera sulle zone interessate e massaggiare delicatamente (trattamento a lungo termine).
- Per l'uomo e la donna.



Crema anti-pigmentazione

RX attivatore cellulare

30,0

COMPOSIZIONE	%
Melatonina	0,15
Acido 18-beta glicirretico	1,5
Niacinamide	4,0
Acido R-alfa lipoico	1,0
Fosfato ascorbico del magnesio	3,0
Acido kojico	2,0
Estratto di emblica	2,0
CosMed CB Base	30,0 g

Gel anti-acne

RX attivatore cellulare per il trattamento dell'acne

Riduce la secrezione sebacea e ha un effetto antimicrobico e deodorante. Aumenta la densità e l'elasticità cutanea e rassoda la pelle.

AZIONE BIOCHIMICA DEGLI INGREDIENTI

- **Ciproterone acetato (CPA)** è un derivato del progesterone che blocca il legame del DHT al recettore degli androgeni.
- **Estriolo** stimola la scissione della cellula e rassoda la pelle.
- **Niacinamide** riduce la secrezione sebacea, protegge dai raggi UV e rinforza la funzione protettiva immunitaria della pelle.
- **Centella asiatica** rassoda e tonifica la pelle. I triterpeni contenuti attivano la rigenerazione della pelle intervenendo nei diversi stadi dello sviluppo del tessuto, compresa la cheratinizzazione. Inoltre stimolano la sintesi del collagene e rinforzano le difese immunitarie della pelle.
- **Tè verde** ha un effetto antimicrobico e deodorante e protegge la pelle da eventuali danni alle cellule e al DNA.
- **Soia** contiene aminoacidi che sono necessari alla struttura cutanea. Gli isoflavoni della soia hanno un effetto simile agli estrogeni e aumentano la quantità del collagene nella pelle migliorandone densità, compattezza ed elasticità.

APPLICAZIONE

- Applicare mattina e sera dopo la pulizia del viso sulle parti interessate.



Gel anti-acne

RX attivatore cellulare
50,0

COMPOSIZIONE	%
CPA micronizzata	0,6
Estriolo micronizzata	0,3
Niacinamide	4,0
Estratto di centella asiatica	0,5
Estratto di tè verde (EGCG)	2,0
Base di soia	4,0
CosMed CP Gel	50,0 g

Lozione corpo anti-aging

RX attivatore cellulare per le parti secche del corpo

Ormoni bioidentici naturali e oli vegetali di alta qualità contenenti polifenoli rinforzano le barriere protettive naturali della pelle e hanno un effetto rassodante. Una lozione corpo di alta qualità per le pelli secche che grazie alla sua formula e consistenza unica lascia la pelle delicata e morbida.

AZIONE BIOCHIMICA DEGLI INGREDIENTI

- **Progesterone** rassoda il tessuto connettivo ed è responsabile del “remodelling” del collagene, ossia della rigenerazione della pelle.
- **Estrogeni** favoriscono la scissione della cellula e la crescita della pelle; epidermide e derma s’ispescono in modo evidente, l’idratazione cutanea aumenta e la profondità delle rughe si riduce.
- **Androstanolone** stimola la lipolisi nell’ipoderma e rassoda la struttura del tessuto connettivo aiutando la formazione delle fibre elastiche della pelle.
- **Melatonina** riduce gli effetti tossici degli agenti lesivi esogeni (acqua, aria, raggi UV), protegge dal sole, rinforza le difese immunitarie e contrasta l’invecchiamento cutaneo.
- **Liposomi di caffeina** attivano il metabolismo cellulare della pelle, stimolano la crescita delle cellule e aumentano l’effetto rigenerante.
- **Vitamina E acetato** è un antiossidante efficace che protegge la pelle contro le aggressioni ambientali nocive e previene la formazione delle macchie pigmentarie.
- **MPC™ – Peptidi del latte** contengono le citochine biologicamente attive e naturali del latte che stimolano la sintesi proteica e dell’ialuronato. Le citochine sono attivatori di collagene.
- **Pantenolo** (contenuto nella base CosMed) contrasta la pelle secca e arida donandole immediatamente nuova vitalità e una morbidezza palpabile.

APPLICAZIONE

- Applicare mattina e sera sulle parti interessate (parte superiore delle braccia/parte centrale del corpo) e massaggiare delicatamente con movimenti circolari fino ad assorbimento.
- Per le parti secche del corpo dell’uomo e della donna.



Lozione corpo anti-aging

RX attivatore cellulare

100,0

COMPOSIZIONE	%
Progesterone	1,0
Estriolo	1,0
Androstanolone	0,2
Melatonina	0,02
Liposomi di caffeina	3,0
Vitamina E acetato	1,5
MPC™ - Peptidi del latte	1,0
CosMed Base	100,0 g

Lozione corpo anti-aging UOMO

RX attivatore cellulare

100,0

COMPOSIZIONE	%
Progesterone	1,0
Estriolo	1,0
Androstanolone	0,4
Melatonina	0,02
Liposomi di caffeina	3,0
Vitamina E acetato	1,5
MPC™ - Peptidi del latte	1,0
CosMed Base	100,0 g

Gel lipolitico & Gel lipolitico T3

RX attivatore cellulare per le zone critiche del corpo come pancia, cosce e glutei

La sua formula lipolitica svolge un effetto stimolante sulla riduzione del grasso, particolarmente indicata per le adiposità localizzate in certe aree del corpo come pancia, cosce e fianchi.

AZIONE BIOCHIMICA DEGLI INGREDIENTI

- **Androstanolone** stimola la lipolisi nell'ipoderma e rassoda la struttura del tessuto connettivo aiutando la formazione delle fibre elastiche della pelle.
- **Acido 18-beta glicirretico** estratto dalla liquirizia, riduce la biosintesi del cortisolo localmente e contrasta la formazione degli adipociti e la loro maturazione nel tessuto adiposo con una conseguente visibile riduzione dello strato adiposo sottocutaneo.
- **Coenzima Q10 Complex** cattura i radicali liberi e fornisce energia alla cellula. Inoltre protegge le lipoproteine cutanee nelle membrane cellulari.
- **Liposomi di caffeina** attivano il metabolismo cellulare della pelle, stimolano la crescita delle cellule e aumentano l'effetto rigenerante.

- **Liotironina (T3)** stimola la trasformazione energetica nella cellula regolando l'equilibrio tra il tessuto adiposo e quello muscolare.

APPLICAZIONE

- **Donna:** Applicare sulle zone interessate come pancia, glutei e cosce e massaggiare delicatamente.
- **Uomo:** Applicare sulla pancia con un leggero massaggio.



Gel lipolitico

RX attivatore cellulare

100,0

COMPOSIZIONE %

Androstanolone	1,0
Acido 18-beta glicirretico	2,5
Coenzima Q10 Complex	4,0
Liposomi di caffeina	10,0
CosMed Base	100,0 g

Gel lipolitico T3

RX attivatore cellulare

100,0

COMPOSIZIONE %

Androstanolone	1,0
Acido 18-beta glicirretico	2,5
Liotironina	0,1
Coenzima Q10 Complex	4,0
Liposomi di caffeina	10,0
CosMed Base	100,0 g

Lozione anti-cellulite

RX attivatore cellulare per le zone critiche del corpo come pancia, cosce e glutei

Diversi fattori sono responsabili dell'insorgere e del grado della cellulite. Tra questi la predisposizione genetica, la quantità del grasso corporeo, l'età, lo spessore cutaneo e un sistema linfatico pigro.

Un'alimentazione corretta, l'uso locale di prodotti cosmetici adeguati e l'esercizio fisico possono avere, se combinati, eccellenti risultati nel rassodare la pelle e il tessuto, migliorando visibilmente l'aspetto fisico.

AZIONE BIOCHIMICA DEGLI INGREDIENTI

- **Tamoxifene e androstanolone** stimolano la lipolisi nell'ipoderma e rassodano la struttura del tessuto connettivo aiutando la formazione delle fibre elastiche della pelle.
- **Centella asiatica** rassoda la pelle e stimola la rigenerazione cutanea avendo un effetto anti-cellulite. I triterpeni contenuti rafforzano il sistema immunitario cutaneo.
- **Liposomi di caffeina** stimolano la circolazione accelerando il metabolismo cutaneo. La caffeina ha un effetto lipolitico e disidratante.
- **MPC™ – Peptidi del latte** contengono citochine che agiscono come attivatori di collagene e stimolano la sintesi proteica.
- **Acido 18-beta glicirretico** estratto dalla liquirizia, riduce la biosintesi del cortisolo localmente e contrasta la formazione degli adipociti e la loro maturazione nel tessuto adiposo con una conseguente visibile riduzione dello strato adiposo sottocutaneo.
- **Vitamina C** stimola la sintesi del collagene, rassoda il tessuto connettivo e l'impalcatura collagene.
- **Retinolo palmitato** è un derivato della vitamina A che regola l'attività delle cellule cutanee, rinforza l'epidermide e contrasta l'invecchiamento cutaneo.

APPLICAZIONE

- Applicare sulle zone critiche del corpo come pancia, glutei e cosce e massaggiare con cura.



Lozione anti-cellulite

RX attivatore cellulare

100,0

COMPOSIZIONE	%
Tamoxifene	0,5
Androstanolone	2,0
Estratto di centella asiatica	0,3
Liposomi di caffeina	6,0
MPC™ - Peptidi del latte	0,5
Acido 18-beta glicirretico	2,0
Acido R-alfa lipoico	1,0
Fosfato ascorbico del magnesio	3,0
Retinolo palmitato	0,06
CosMed Base	100,0 g

Lozione per capelli Effluvium CPA

RX attivatore cellulare contro la caduta dei capelli causata da disfunzioni ormonali

L'alopecia androgenetica diffusa è causata da disfunzioni ormonali. Si manifesta nella menopausa a causa dell'insufficiente conversione degli androgeni in estrogeni dovuta alla mancanza di aromatasi.

AZIONE BIOCHIMICA DEGLI INGREDIENTI

- **Ciproterone acetato (CPA)** è un derivato del progesterone che blocca il legame del DHT al recettore di androgeni.
- **17-alfa estradiolo** blocca la 5-alfa redattasi impedendo così la conversione del testosterone in DHT.
- **Minoxidil** stimola la crescita dei capelli.
- **Estratto di tè verde (EGCG)** stimola la crescita dei capelli e riduce le metalloproteinasi di matrice. Possiede proprietà antimicrobiche e calmanti ed è un ottimo antiossidante.

- **Follicusan** rivitalizza le cellule della cute e dei follicoli contrastando la caduta precoce dei capelli.

APPLICAZIONE

- Applicare la lozione una volta al giorno (di sera) sulla cute



Lozione per capelli Effluvium CPA

RX attivatore cellulare

100,0

COMPOSIZIONE %

Citoproterone acetato micronizzato*	0,3
17-alfa estradiolo	0,06
Estratto di tè verde (EGCG)	0,2
Follicusan	4,0
Propilenglicole	15,0
Etanolo 70%	100,0 g



Lozione per capelli Effluvium Minoxidil

RX attivatore cellulare contro la caduta dei capelli causata da fattori genetici

In caso di alopecia geneticamente determinata (Alopecia androgenetica).

AZIONE BIOCHIMICA DEGLI INGREDIENTI

- **Minoxidil** stimola la crescita dei capelli.
- **Liposomi di vitamina A acida** Secondo studi clinici l'acido della vitamina A (acido retinoico) ad uso topico induce la produzione di collagene. L'acido della vitamina A sotto forma di liposomi arriva fino alla radice del capello, stimola la crescita cellulare e la circolazione attraverso la produzione di nuovi vasi sanguigni.
- **17-alfa estradiolo** blocca la 5-alfa redattasi impedendo così la conversione del testosterone in DHT.
- **Melatonina** stimola la crescita dei capelli in fase anagen.
- **Liposomi di caffeina** stimolano la circolazione accelerando il metabolismo cutaneo. La caffeina ha un effetto lipolitico e disidratante.
- **Follicusan** rivitalizza le cellule della cute e dei follicoli contrastando la caduta precoce dei capelli.
- **Estratto di tè verde (EGCG)** stimola la crescita dei capelli e riduce le metalloproteinasi di matrice. Possiede proprietà antimicrobiche e calmanti ed è un ottimo antiossidante.

APPLICAZIONE

- Applicare la lozione una volta al giorno (di sera) sulla cute.



Lozione per capelli Effluvium Minoxidil

RX attivatore cellulare
100,0

COMPOSIZIONE	%
Minoxidil	2,5
Liposomi di vitamina A acida	3,0
17-alfa estradiolo	0,12
Melatonina	0,1
Follicusan	4,0
Liposomi di caffeina	3,0
Estratto di tè verde (EGCG)	0,2
Propilenglicolo	5,0
Fenossietanolo	0,1
Etanolo 70%	100,0 g

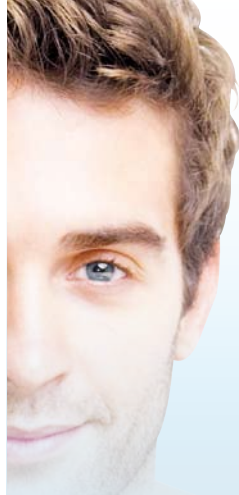

Lozione per capelli Effluvium Minoxidil UOMO

RX attivatore cellulare
100,0

COMPOSIZIONE	%
Minoxidil	5,0
Liposomi di vitamina A acida	3,0
17-alfa estradiolo	0,12
Melatonina	0,1
Follicusan	5,0
Liposomi di caffeina	4,0
Estratto di tè verde (EGCG)	0,2
Propilenglicolo	5,0
Fenossietanolo	0,1
Etanolo 70%	100,0 g



Gocce oculari

RX attivatore cellulare contro la sindrome da occhio secco (congiuntivite secca)

Gocce oculari a base di estrogeno in olio per la sindrome dell'occhio secco dovuta alla mancanza di estrogeno.

AZIONE BIOCHIMICA DEGLI INGREDIENTI

- **17-beta estradiolo** favorisce la circolazione sanguigna della pelle e lega l'umidità intorno all'occhio.
- **Olio di sesamo** ha un effetto deposito e dimostra un'elevata tollerabilità intorno all'occhio.

APPLICAZIONE

- La sera instillare una goccia in entrambi gli occhi. A causa dell'olio di sesamo la capacità visiva può essere temporaneamente ridotta.

APPLICAZIONE ALTERNATIVA

- Applicare 1-2 gocce sotto gli occhi e sulle palpebre inferiori esterne e picchiettare lievemente fino ad assorbimento. Il 17-beta estradiolo penetra facilmente attraverso la pelle nell'occhio dove sviluppa il suo effetto.

Dopo l'apertura consumare entro 4 settimane.



Gocce oculari

RX attivatore cellulare
10,0

COMPOSIZIONE	%
17-beta estradiolo micronizzato	0,025
Olio di sesamo	10,0 g



Bibliografia degli studi clinici

■ **Effects and side-effects of 2% progesterone cream on the skin of peri- and postmenopausal women: results from a double-blind, vehicle-controlled, randomized study.**

Br. J. Dermatol. 2005 Nov;153(5):1092. Holzer G., Riegler E., Honigsmann H., Farokhnia S., Schmidt JB. Division of Special and Environmental Dermatology, Medical University of Vienna, Wahringergurtel 18-20, A-1090 Vienna, Austria.

■ **Novel effects of diosgenin on skin aging.**

Tada Y., Kanda N., Haratake A., Tobiishi M., Uchiwa H., Watanabe S.

■ **Steroids.**

Jun 2009 74 6: 504-11 Department of Dermatology, Teikyo University School of Medicine, 11-1, Kaga-2, Itabashi-Ku, Tokyo 173-8605, Japan.

■ **The effects of topical isoflavones on postmenopausal skin: double-blind and randomized clinical trial of efficacy.**

Moraes AB., Haidar MA., Soares Júnior JM., Simões MJ., Baracat EC., Patriarca MT.

Eur. J. Obstet Gynecol Reprod Biol. Oct. 2009 146 (2): 188-92

■ **Sex hormones save our skin: the vascular networking of estrogen.**

Werner N., Nickenig G. Circ Res. 30 Jan 2009 104 (2): 135-7

■ **Differential involvement of estrogen receptor alpha and estrogen receptor beta in the healing promoting effect of estrogen in human keratinocytes.**

Frasca G., Canonico PL., Sortino MA J Endocrinol. Feb 2009 200 (2) : 189-97

■ **Changes in skin topography during hormone therapy.**

Kaatz M., Elsner P., Koehler MJ Menopause. 15 6: 1193-4 Department of Dermatology and Allergology, Friedrich Schiller University, Jena, Germany.

■ **17beta-estradiol regulates the secretion of TGF-beta by cultured human dermal fibroblasts.**

Stevenson S., Nelson LD., Sharpe DT., Thornton MJ.J. Biomater Sci Polym Ed. 2008 19 (8): 1097-109

■ **Effect of estrogens on skin aging and the potential role of selective estrogen receptor modulators.**

Verdier-Sévrain S., Climacteric. Aug 2007 10 (4) : 289-97

■ **Estrogen and the skin**

Murase JE., Wu JJ., Weinstein GD J Am Acad Dermatol. Dec 2006 55 6: 1115-6

■ **Effects of 17beta-estradiol on matrix metalloproteinase-1 synthesis by human dermal fibroblasts.**

Ou L., Abe M., Yokoyama Y., Ishikawa O Maturitas. 20 Apr 2006 54 (1) : 39-46

■ **Randomized, placebo-controlled, double blind study on the clinical efficacy of a cream containing 5% alpha-lipoic acid related to photoageing of facial skin.**

Beitner H. Department of Dermatology, Karolinska Hospital, 17176 Stockholm, Sweden. harry.beitner@ks.se Br. J. Dermatol. 2003 Oct;149(4):841-9

■ **The role of dimethylaminoethanol in cosmetic dermatology.**

Grossman R. Johnson and Johnson Consumer Products Worldwide, Skillman, NJ 08558, USA. Am J Clin Dermatol. 2005;6(1):39-47.

■ **Niacinamide: A B vitamin that improves aging facial skin appearance.**

Bissett DL, Oblong JE, Berge CA. The Procter & Gamble Company, Miami Valley Laboratories, Cincinnati, Ohio 45252, USA. Dermatol Surg. 2005 Jul;31(7 Pt 2):860-5; discussion 865.

■ **Topical ascorbic acid on photoaged skin. Clinical, topographical and ultrastructural evaluation: double-blind study vs. placebo.**

Humbert PG., Haftek M., Creidi P., Lapiere C., Nussgens B., Richard A., Schmitt D., Rougier A., Zahouani H. Department of Dermatology, Hospital Saint Jacques, University of Franche-Comte, Besancon, France. Exp Dermatol. 2003 Jun;12(3):237-44

■ **Vitamin D and the skin.**

Kira M., Kobayashi T., Yoshikawa K. Department of Dermatology, Course of Molecular Medicine, Graduate School of Medicine, Osaka University, Suita, Japan. J Dermatol. 2003 Jun;30(6):429-37



Receptura Apotheke

International Compounding Pharmacy

FIZ Frankfurter Innovationszentrum
Biotechnologie
Uni-Campus Riedberg
Altenhöferallee 3
D-60438 Frankfurt am Main
Germania

Tel.: +49 (0) 69 92 880-300

Fax: +49 (0) 69 92 880-333

info@receptura.com

www.receptura.com